

ELABORATI GRAFICI STATO DI FATTO

RAPP. 1:100

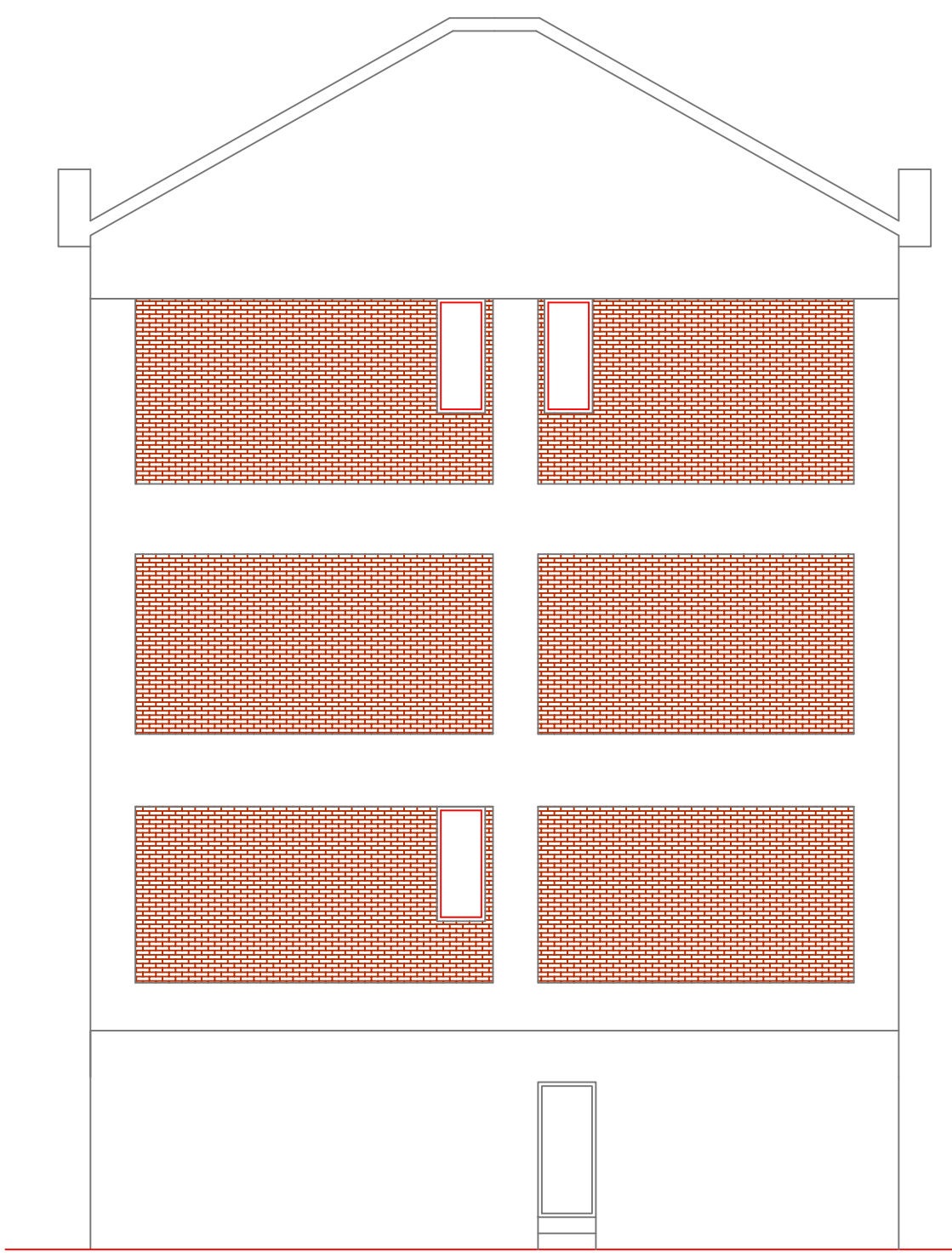

PROSPETTO LATERALE



PROSPETTO SU PIAZZA DANTE

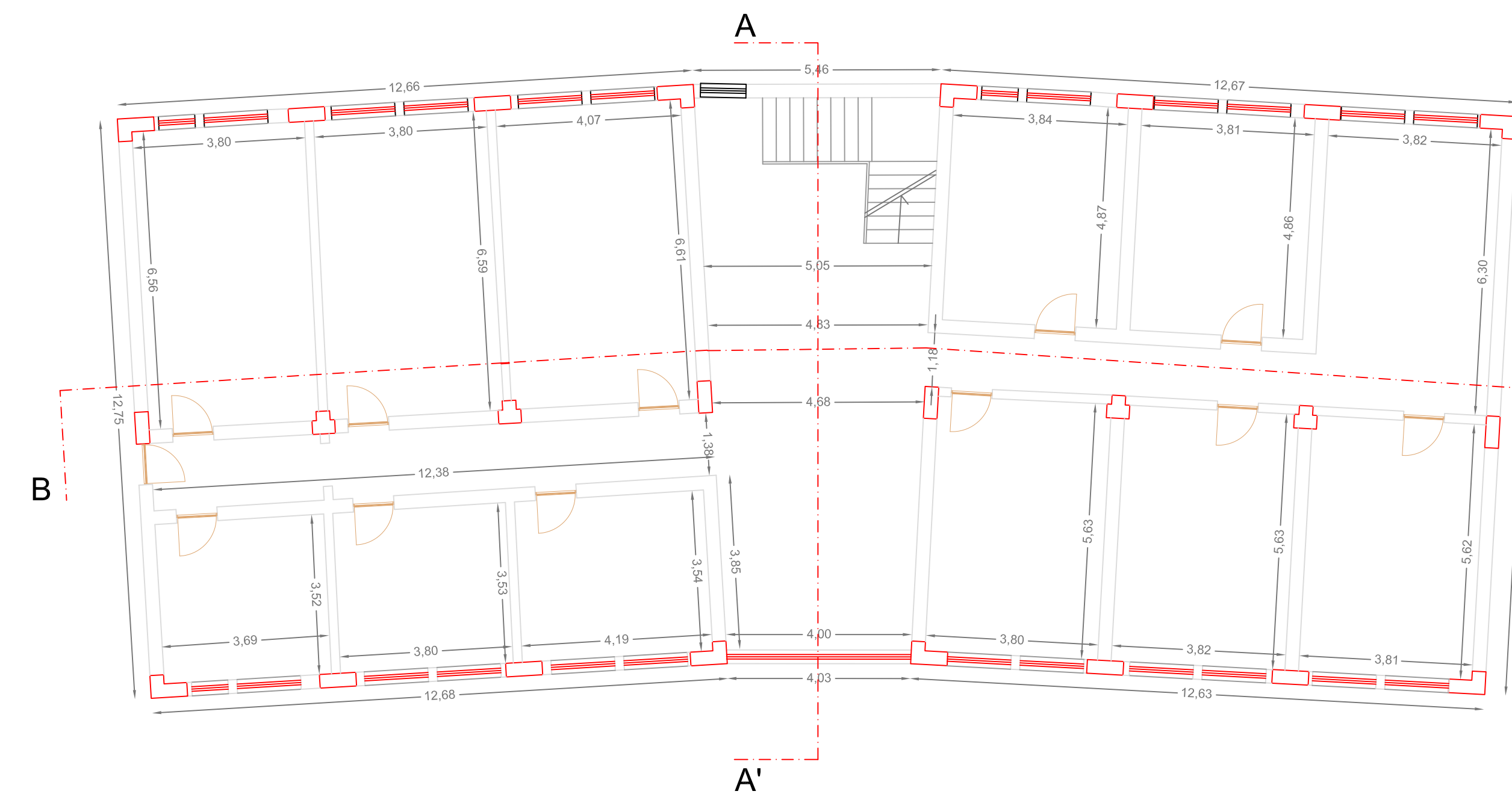

PIANTA PIANO SOTTOSTRADA

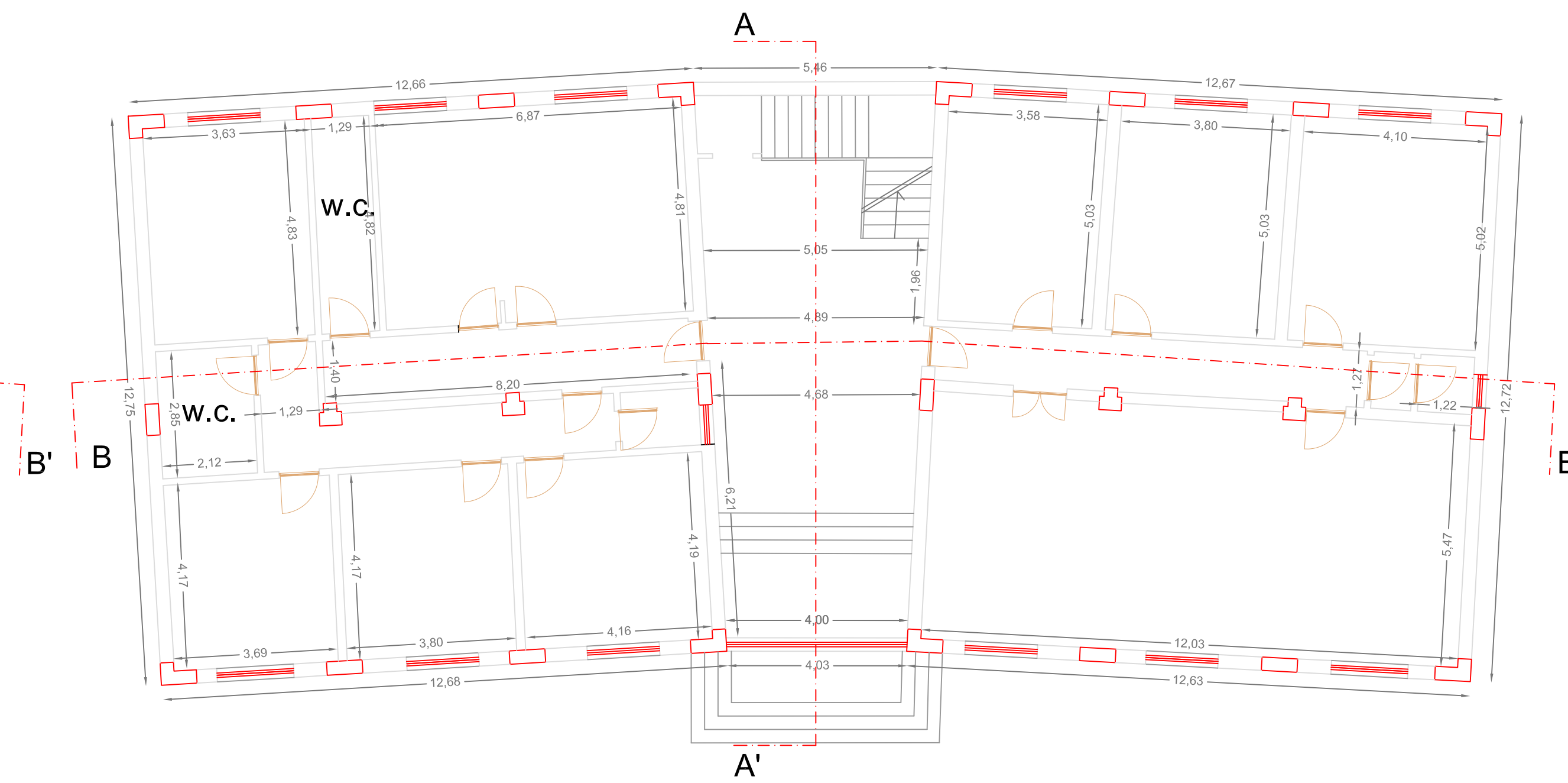

PIANTA PIANO TERRA

STRALCIO AEREOFOTOGRAMMETRICO CON INDICAZIONE EDIFICIO OGGETTO DI INTERVENTO

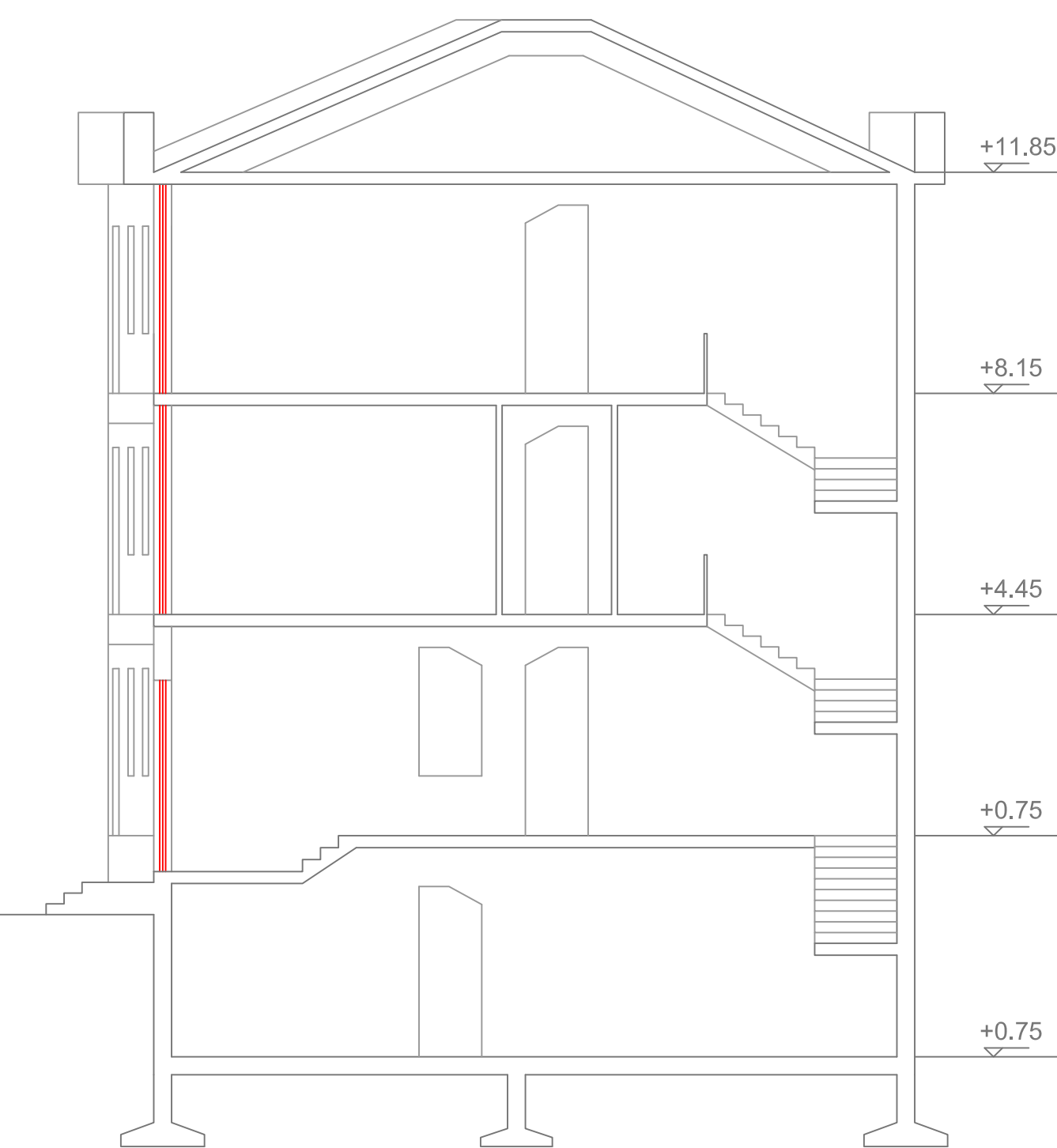
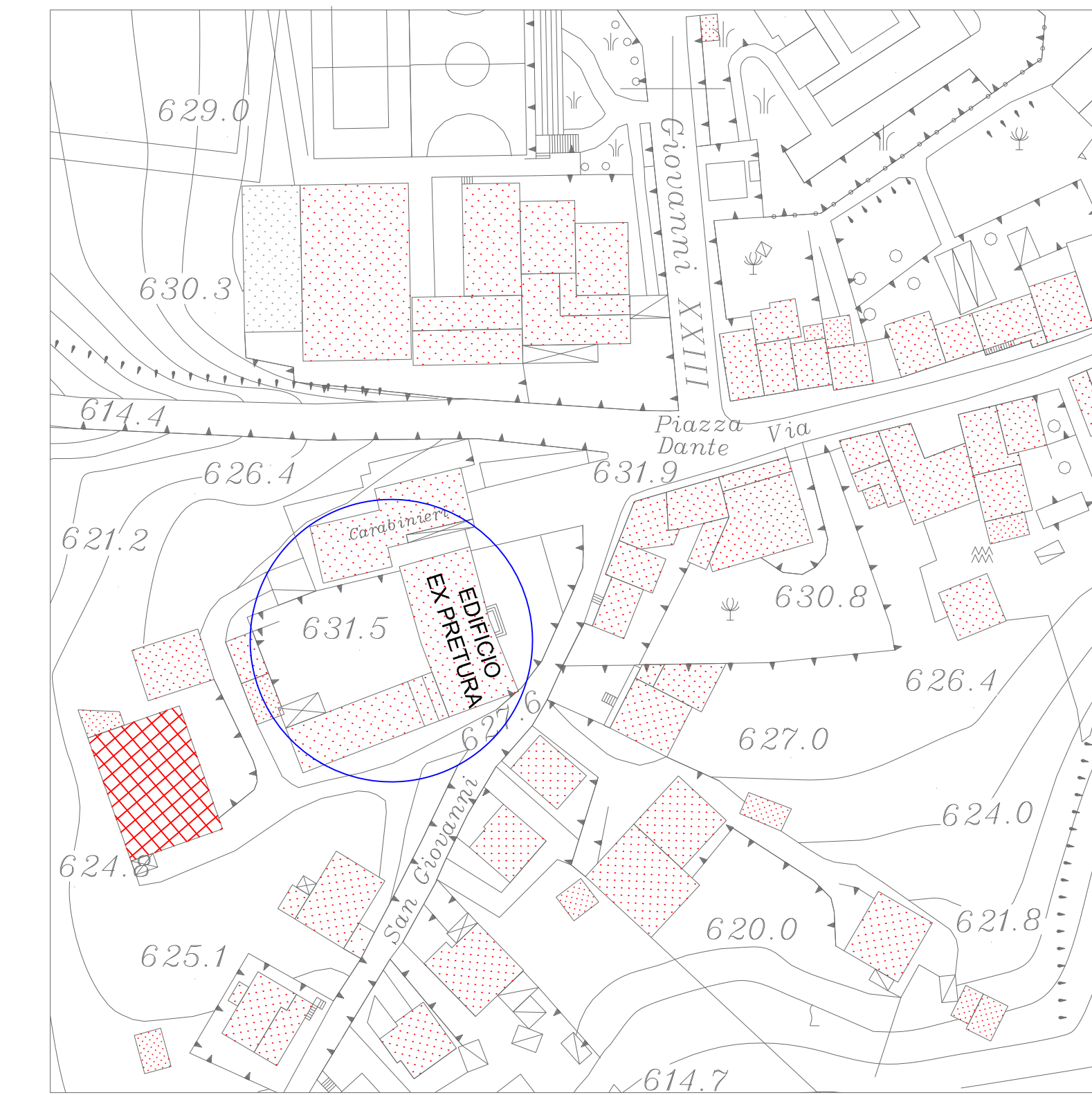

SEZIONE A-A'



SEZIONE B-B'

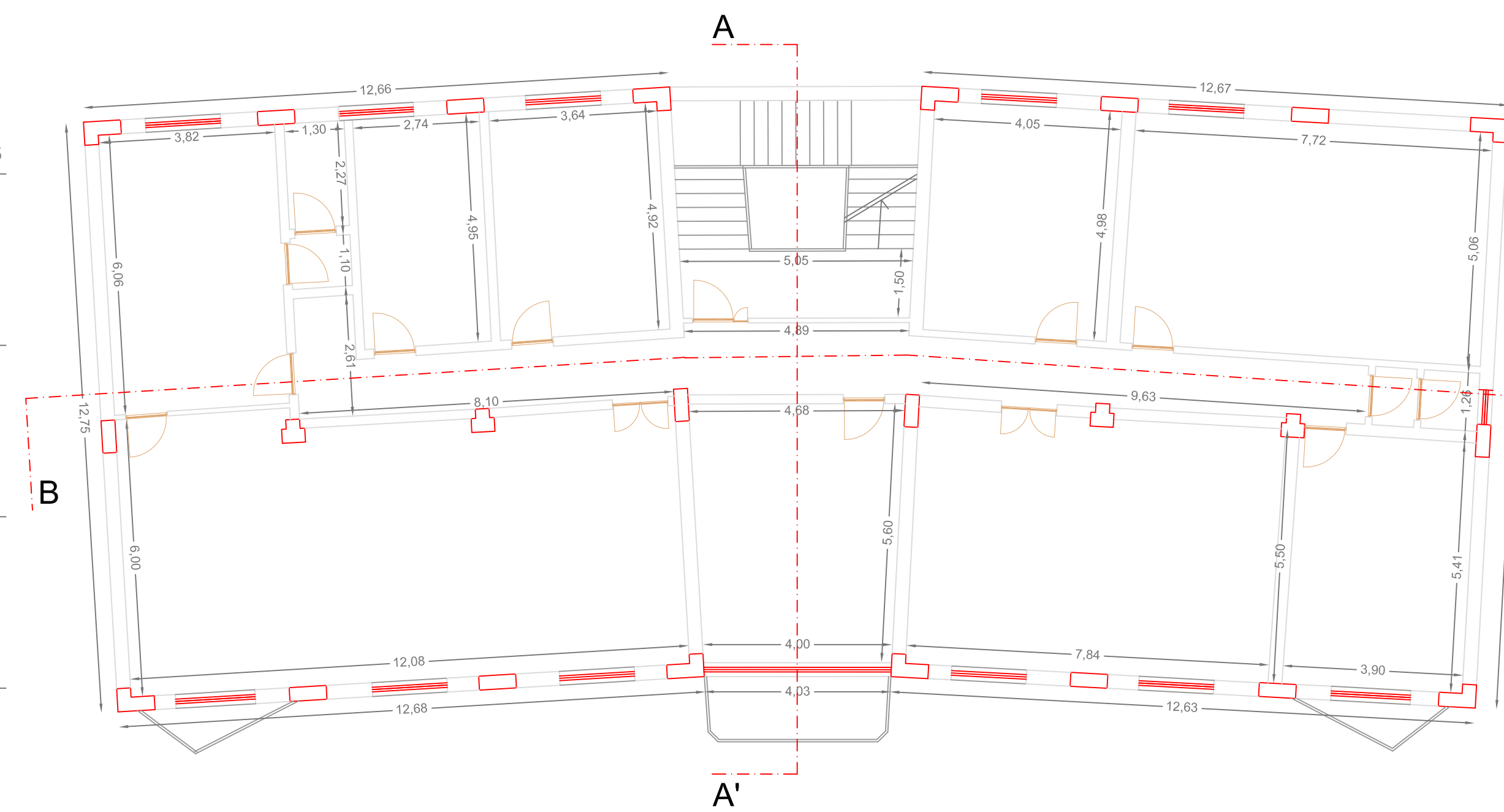

PIANTA PIANO PRIMO

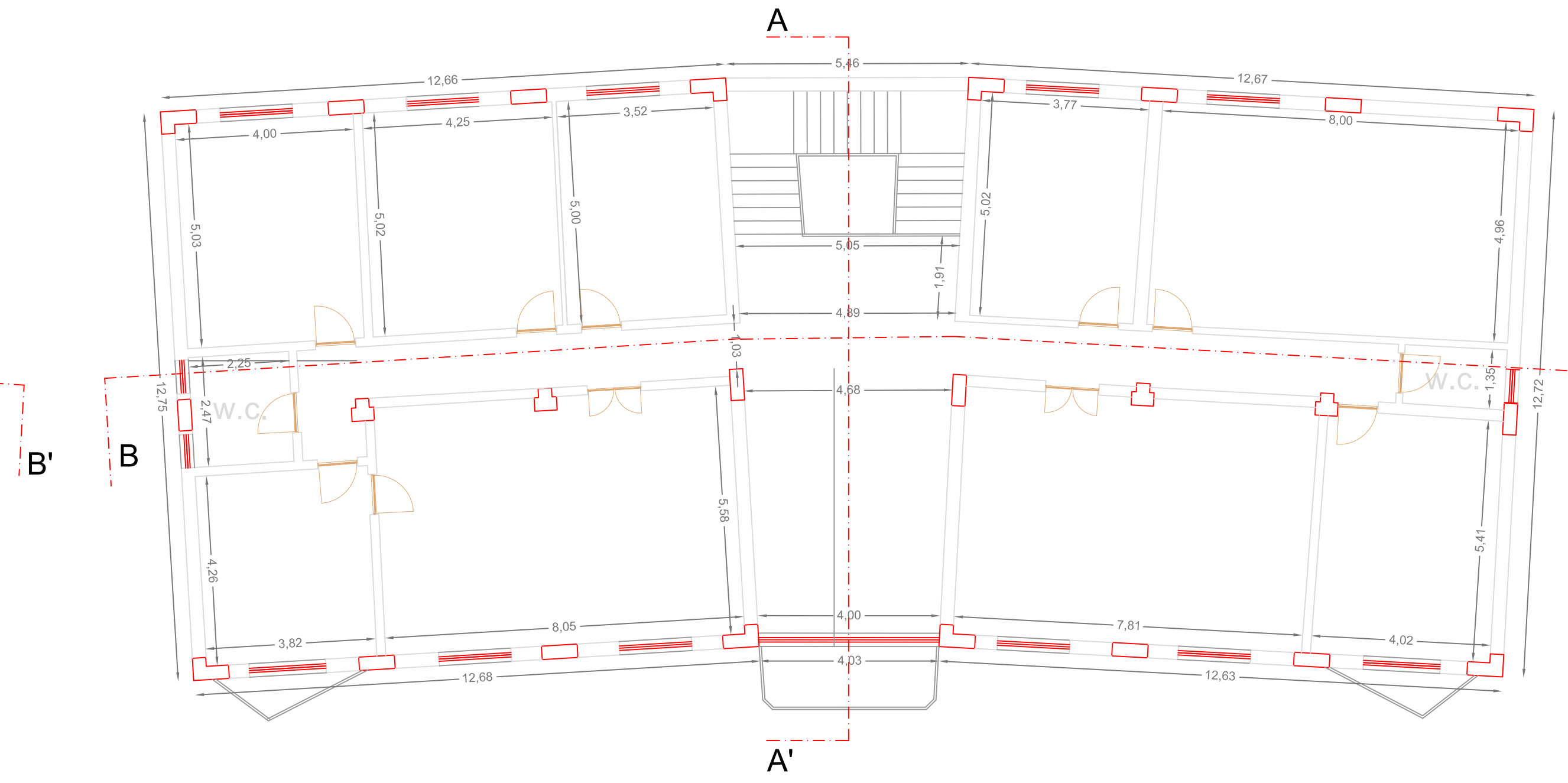

PIANTA PIANO SECONDO



COMUNE CASTEL BARONIA
(PROVINCIA DI AVELLINO)

OGGETTO: FONDO PER LA PREVENZIONE DEL RISCHIO SISMICO

Legge 24/06/2009 n. 77 - Ordinanze di Protezione Civile 4007/12 e 52/13 - D.G.R. n°118 del 27/05/2013 - D.G.R. n°814 del 23/12/2015 - D.G.R. n. 482 del 31/8/2016 -

LAVORI DI DEMOLIZIONE E RICOSTRUZIONE EDIFICIO EX PRETURA IN PIAZZA DANTE DA DESTINARE A COC

TAVOLA:

R - 02

SCALA:

1:100

ELABORATI GRAFICI STATO DI FATTO:

- PLANIMETRIA GENERALE
- PIANTE
- SEZIONI
- PROSPETTI

IL R.U.P.:

Geom. Nicola Sargano



IL PROGETTISTA:

Arch. Francesco Iacoviello



CASTEL BARONIA, Dicembre 2016