

PIANTA IMPALCATO QUOTA m: 0.00

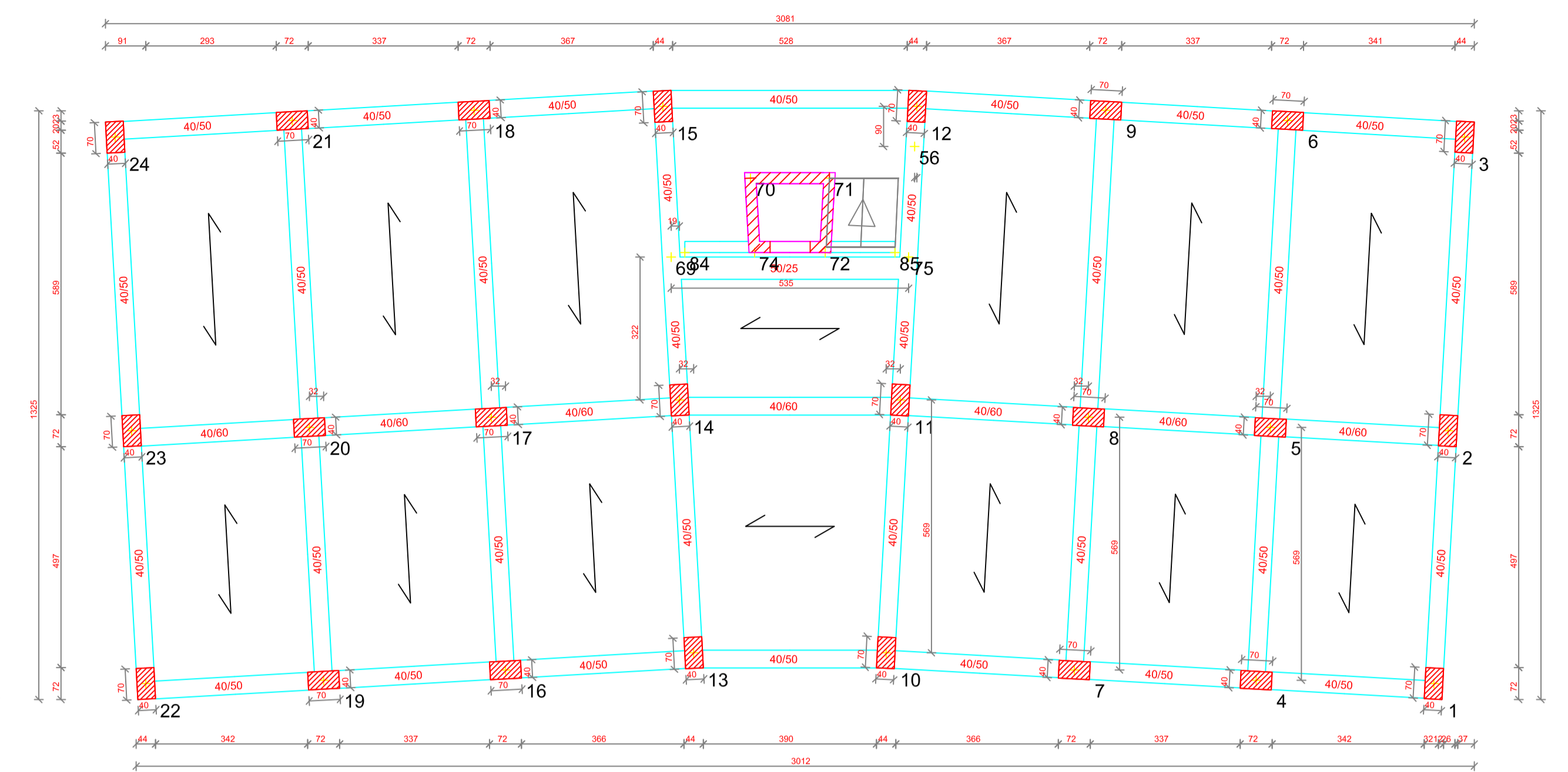

PIANTA IMPALCATO QUOTA m: 3.50

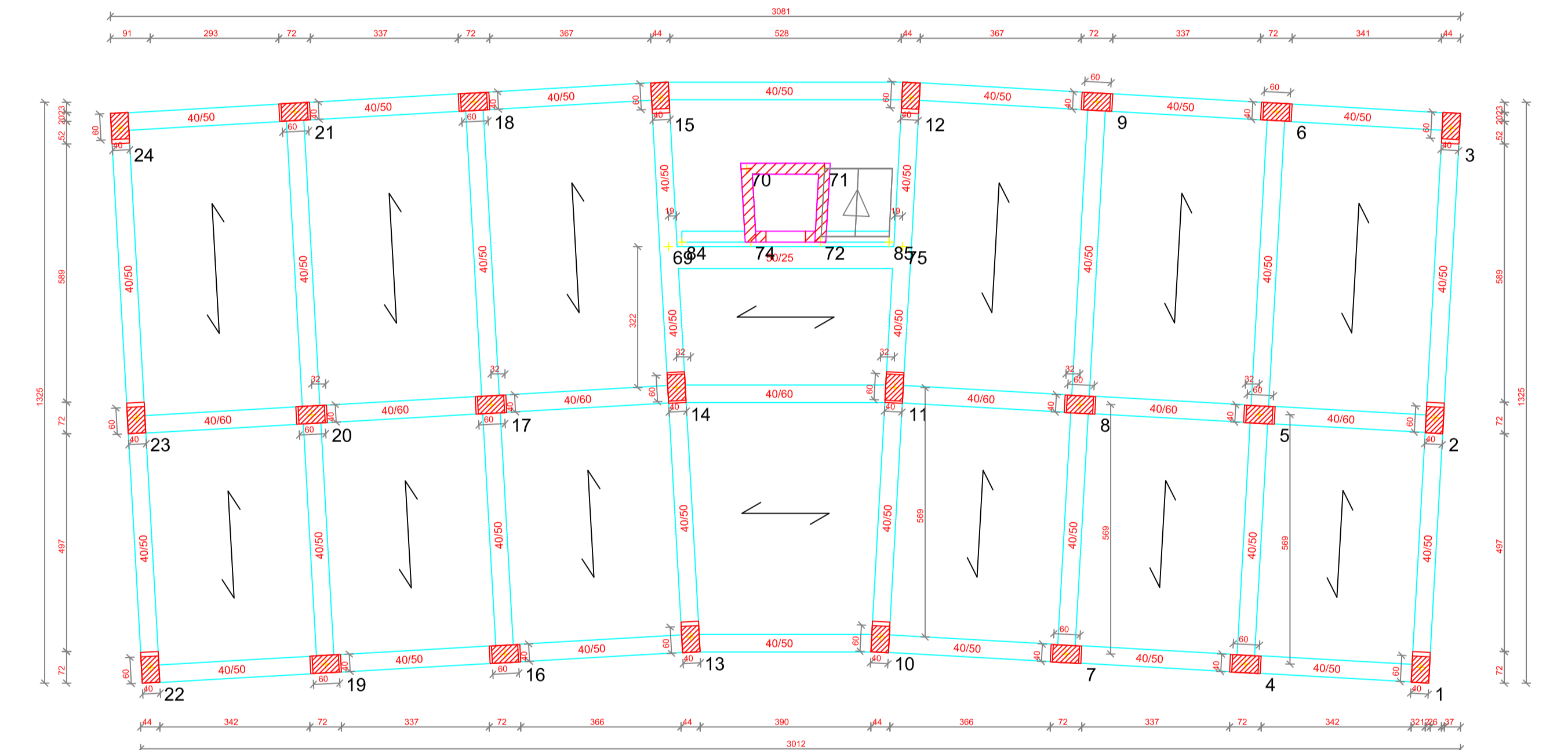

PIANTA IMPALCATO QUOTA m: 7.00

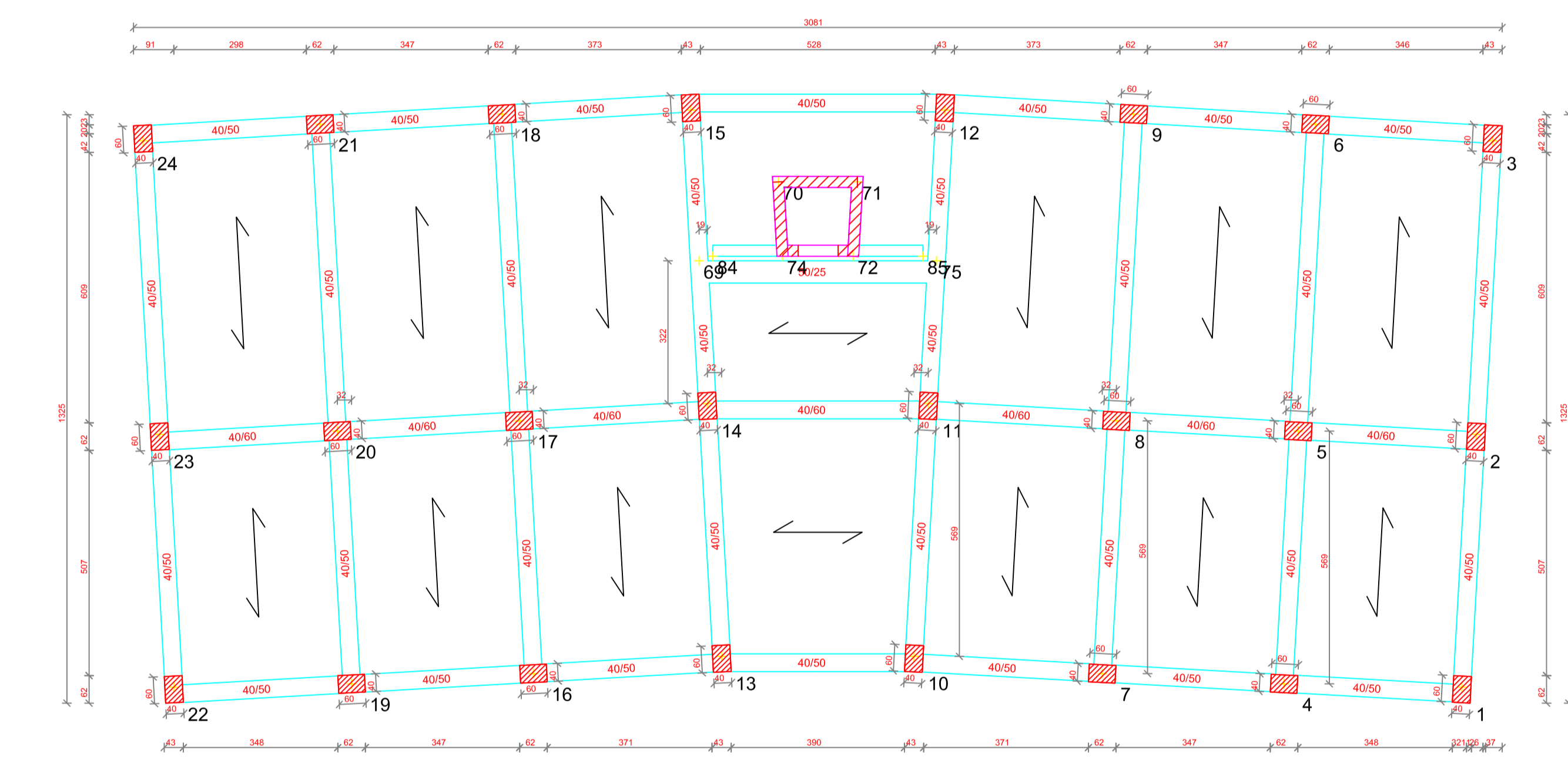

PIANTA IMPALCATO QUOTA m: 10.50

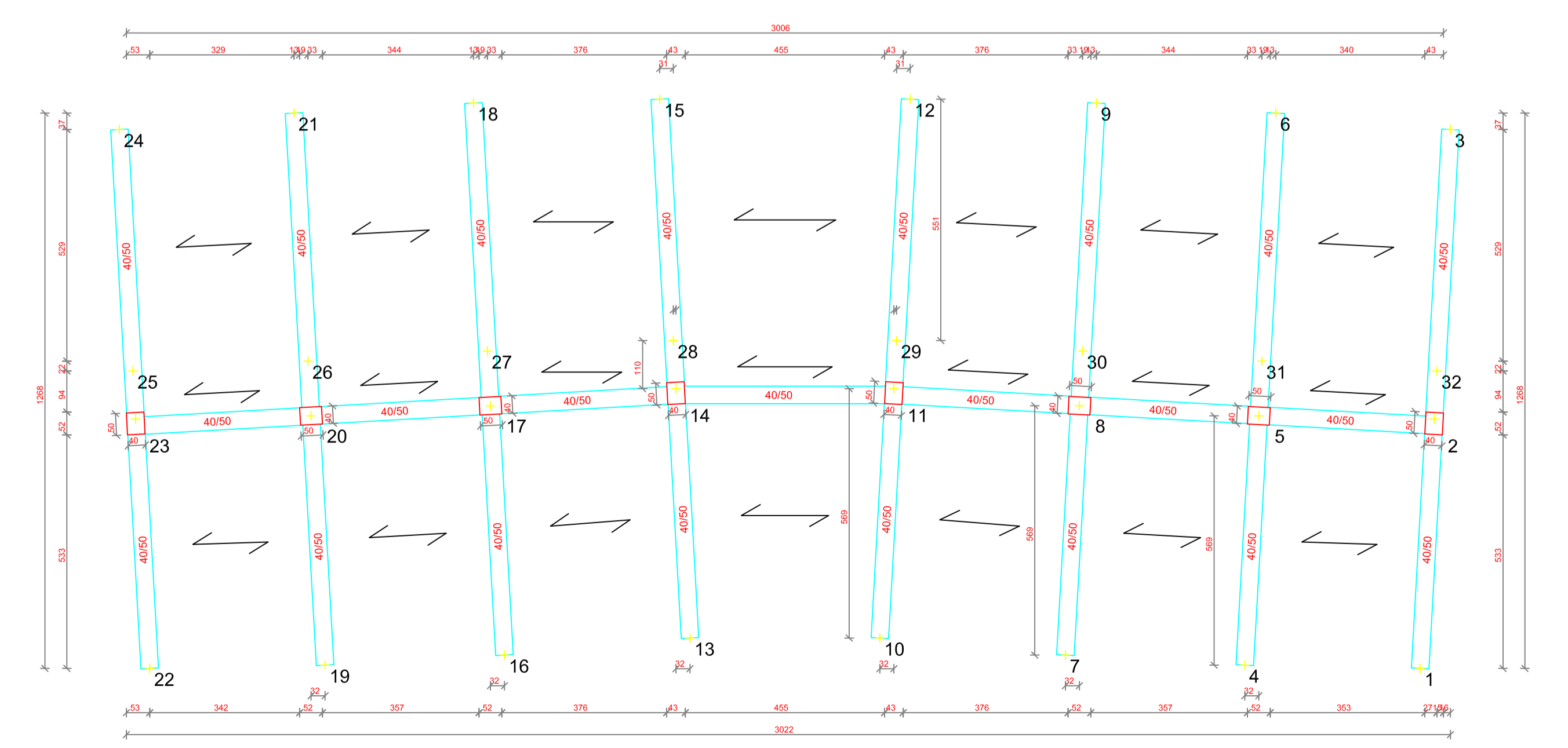

PIANTA IMPALCATO QUOTA m: 16.20

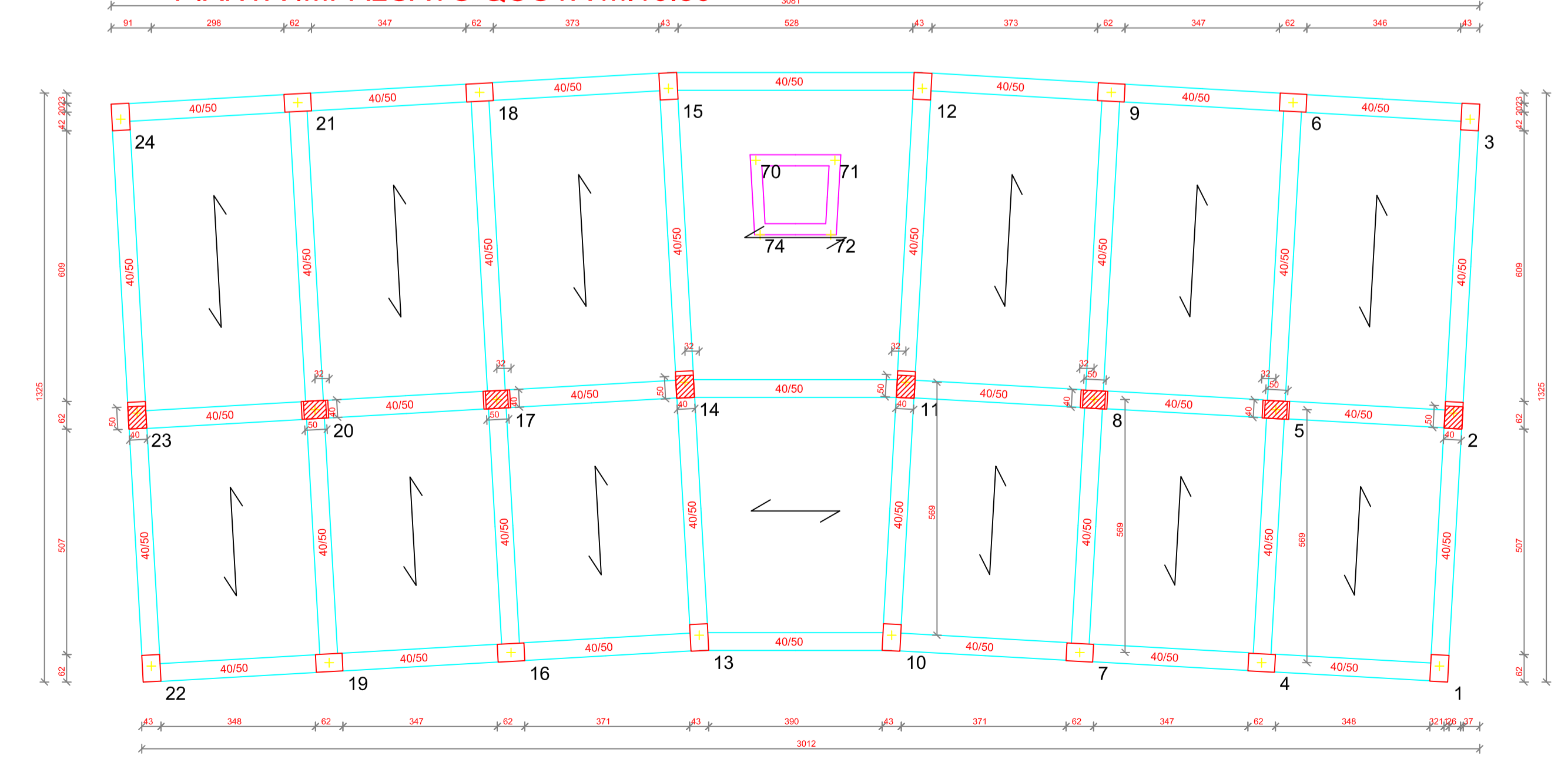

PIANTA IMPALCATO QUOTA m: 14.00



COMUNE CASTEL BARONIA  
(PROVINCIA DI AVELLINO)

OGGETTO: FONDO PER LA PREVENZIONE DEL RISCHIO SISMICO

Legge 24/06/2009 n. 77 – Ordinanze di Protezione Civile 4007/12 e 52/13 - D.G.R. n°118 del 27/05/2013 - D.G.R. n°814 del 23/12/2015 – D.G.R. n. 482 del 31/8/2016 -

LAVORI DI DEMOLIZIONE E RICOSTRUZIONE EDIFICIO EX PRETURA IN PIAZZA DANTE DA DESTINARE A COC

TAVOLA:  
**ST-7**

ELABORATI GRAFICI STATO DI PROGETTO:  
- CARPENTERIE

SCALA:  
**1:100**

IL R.U.P. :  
Geom. Nicola Saracino



IL PROGETTISTA:  
Arch. Francesco Iacoviello



CASTEL BARONIA, Dicembre 2016